

# PORTFOLIO

**Catarina MARQUES, architecte**

**[marquescatarina73@gmail.com](mailto:marquescatarina73@gmail.com)**

**+33 7 52 85 90 82**



**LOGEMENT INDIVIDUEL, COLLECTIF et MIXTE**

L1

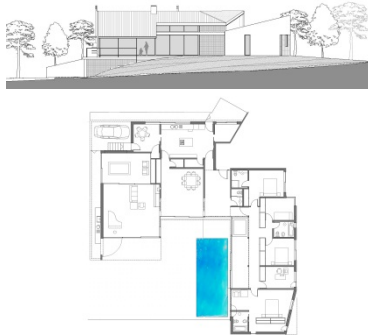

L2



L1. Maison Herdade du Golf d'Aroeira, Almada (Portugal)

L2. Maison Alfarim, Sesimbra (Portugal)

L3. Ecomaison Carrasqueira, Sesimbra (Portugal)

L4



L4



L4. Maison du Cabedal, Sesimbra (Portugal)

L5. Rénovation-extension maison Carrasqueira, Sesimbra (Portugal)

L6. Rénovation Alcoentre, Azambuja (Portugal)

L7. Rénovation Porto Salvo, Oeiras (Portugal)

L8



L9



L8. Agro-tourisme Alpedrinha, Fundão (Portugal)

L9. Copropriété logements sociaux quartier São João, Alcácer do Sal (Portugal)\*

L10. Maison en bois, Estoril - Cascais (Portugal)

L11. "Monte" Montargil, Alentejo (Portugal)

L12



L13



L12. Maison Costa da Galé, Grândola (Portugal)

L13. Réhabilitation maison au centre historique de Pedrogão Grande (Portugal)

L14. Concours EUROPAN 7 – Intensité et Diversité Résidentielle, le défi des périphéries – Izola (Slovénie)\*

L15



L16



L15. Maison Queluz, Sintra (Portugal)

L16. Réhabilitation-extension immeuble Pena, Lisbonne (Portugal)

L17



L18



L17. Résidence Mar Cascais, Alto dos Cucos, Abuxarda - Cascais (Portugal)\*

L18. Maison Aroeira, Almada (Portugal)

L19. Bâtiment résidentiel avec commerces et bureaux au hyper-centre de Covilhã, Serra da Estrela (Portugal)

L20



L20

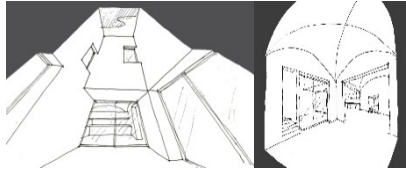

L20. Réhabilitation immeuble au centre archéologique d'Alcoutim, Algarve (Portugal)

L21. Réhabilitation-extension maison « pombalina », Alto de St.ª Catarina, Lisbonne (Portugal)

L22. Logement social collectif, Beja (Portugal)

L23



L24



L23. Réhabilitation-extension immeuble à Campolide, Lisbonne (Portugal)

L24. Résidence du Parc de Bela Vista, Alfena - Valongo (Portugal)\*

L25. Maison Olivais, Lisbonne (Portugal)

L26. Maison Lagoa d'Albufeira, Sesimbra (Portugal)

L27



L28

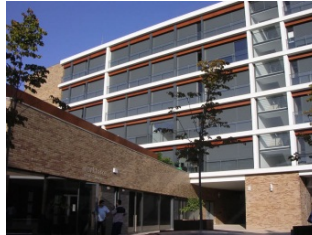

L27. Alcântara Résidence, Lisbonne (Portugal)\*

L28. Ensemble mixte Alcântara Rio, Lisbonne (Portugal)\*

L29. Bâtiment résidentiel, commerces et bureaux, au Kapiandalo, Benguela (Angola)

L30. Maison Nª Srª da Graça, Benguela (Angola)

L31



L32

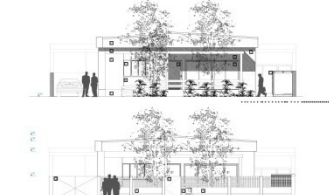

L31. Maison Benfica, Luanda (Angola)

L32. Guest-house Tombua, Namibe (Angola)

L33. Réhabilitation immeuble au vieux Marly, Marly-le-Roi - Yvelines (France)

L34. Rénovation maison avec magasin, dépôt et bureaux à Chambourcy, Yvelines (France)

I1

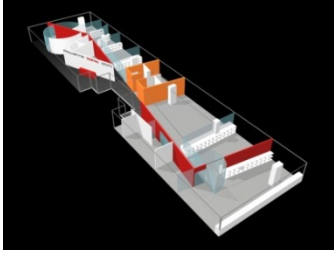

I2



**ARCHITECTURE D'INTÉRIEUR – COMMERCES, BUREAUX et LOGEMENT**

I1. Bureaux SEB Matinha, Lisbonne (Portugal)

I2. Magasin Sanborns, Rue de Prata - Baixa de Lisbonne (Portugal)

I3. Centre de soins esthétiques Solmania, Saldanha - Lisbonne (Portugal)

I4. Centre de beauté Imaviz, Lisbonne (Portugal)

I5. Centre de formation Galileu Alcântara Rio, Lisbonne (Portugal)

I6. Centre éducatif Alter do Chão, Portalegre (Portugal)

I7. Reconversion complexe scolaire "Espaço Criança", Bairro da Graça - Benguela (Angola)

I8. Complexe sportif Alda Lara, Benguela (Angola)

I5

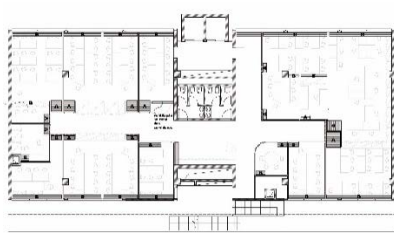

I5

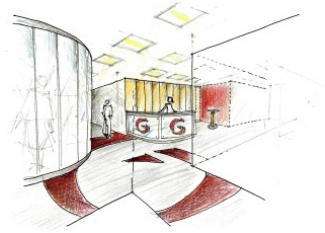

I9



I8



I9. Boutique Gio Rodrigues, Picoas Plaza - Lisbonne (Portugal)

I10. Bureaux Atelier Arco do Cego, Lisbonne (Portugal)

I11. Reconversion École Colégio Português, Palmarejo - Praia (Cap-Vert)

I12. Bureaux agence 75TV, Paris 10 (France)

I13. Appartement Rue Ernest Renan, Paris 15 (France)

G1



G2



**GRANDS BÂTIMENTS et EQUIPEMENTS PUBLICS**

G1. Aéroport de Vilanculos (Mozambique)

G2. Hôtel Girassol Maputo (Mozambique)

G3. Reconversion de l'arène de taureaux de Maputo dans un centre commercial (Mozambique)

G4. Extension de l'hôpital ophtalmologique Gama Pinto, Lisbonne (Portugal)

G5. Station de pompiers de Benfica, Lisbonne (Portugal)

G6. Station de métro Oaias, Lisbonne (Portugal)

G7. Nouveau Stade d'Alvalade, Lisbonne (Portugal)

G8. Arène de taureaux du nouveau village de Luz, Alqueva (Portugal)

G9. Musée de Tapisseries de Portalegre (Portugal)\*

G6



G6





G10

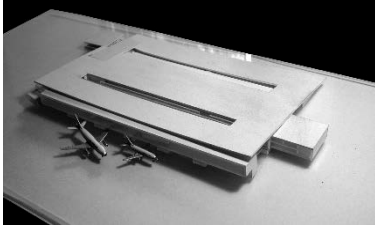

G11

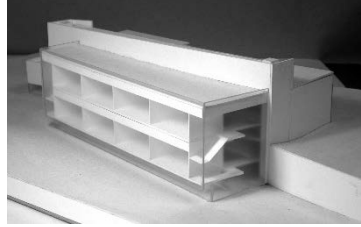

G10. Terminal 2 Aéroport de Portela, Lisbonne (Portugal)\*

G11. Nouveau complexe pédagogique Université Nova, Campolide - Lisbonne (Portugal)\*

G12. Réhabilitation façade de l'église S. Nicolau, Rua da Prata, Baixa de Lisbonne (Portugal)

G13

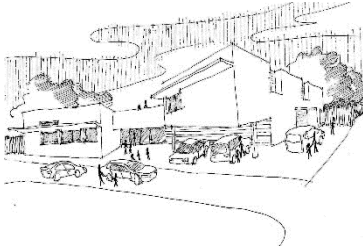

G13



G13. École maternelle et centre loisirs Campo Raso, Sintra (Portugal)\*

G14. Concours station d'épuration Fail, Viseu Sud, et ETA de Cancelas, Penela (Portugal) \*

G15. Concours conception-construction station d'épuration Companheira, Algarve (Portugal)\*

G16. Concours assistance coordination travaux centrales hydroélectriques de Foz Tua, Alvito et Fridão (Portugal)\*

G17. Concours construction centrale hydroélectrique Alto Tâmega (Portugal)\*

G18

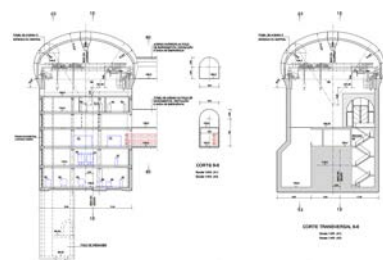

G18



G18. Construction nouveaux bâtiments de l'extension de la centrale hydroélectrique Barrage de Salamonde, Vieira do Minho (Portugal)\*

G19. Nouvel Hôpital général de Porto Amboim, Kwanza-Sul (Angola)

G20. Entrepôt INN, Benguela (Angola)

G21. Entrepôt et Garden Center Benguela Verde, Catumbela (Angola)\*

G22



P1

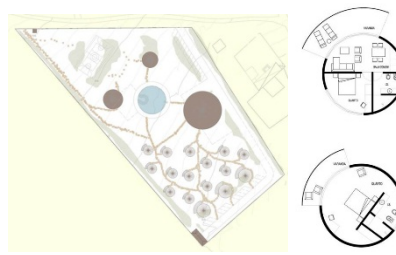

G22. Temple, école et centre médicale de l'Église Baptiste de Liro, Lobito (Angola)\*

G23. Centre d'événements Happy Flowers, Catumbela (Angola)\*

G24. Complexe hôtelier Embala Típico, Restinga - Lobito (Angola)

G25. Nouveau bâtiment Colégio Português, Cidadela - Praia (Cap Vert)

**URBANISME - PLU, LOTISSEMENTS, COPROPRIÉTÉS, ESPACES VERTS et VRD\***

P2



P3



P1. Complexe touristique à Caotinha, Benguela (Angola)

P2. Copropriété collaboratif Rio de Moinhos, Torrão - Alcácer do Sal (Portugal)

P3. PLU Chipipa, Huambo (Angola)

P4. Nouveau Village de Luz, Alqueva (Portugal)

P5. Lotissements Portalegre (Portugal)

P6. Parc de Bela Vista, Alfena - Valongo (Portugal)

P7. Quartier de S. João, Alcácer do Sal (Portugal)

P8. Concours EUROPAN 7 – Intensité et Diversité Résidentielle, le défi des périphéries – Izola (Slovénie)\*

P9. Herdade Pinhal das Formas, Palmela (Portugal)

P10. Parc de Jeux Hellen Keller, Restelo - Lisbonne (Portugal)

P11. Parc de loisirs, Restinga - Lobito (Angola)

P12. Copropriété «Les Jardins de Cassini», Les Alluets-le-Roi, Yvelines (France)

P13. Camping Ile-du-Roi, Triel-sur-Seine, Yvelines (France)

---

#### *Parcours :*

Née à Lisbonne, le 30 juin 1973, pendant étudiante a vécu en Almada et Sesimbra, au Portugal, et à Luanda, en Angola. Est diplômée en architecture à la Faculté d'Architecture de l'Université Technique de Lisbonne (BAC+6), depuis 1997, et Mastère en Construction par l'Institut Supérieur Technique de Lisbonne (BAC+8), depuis 2009.

Pendant les premières années, a collaboré aux cabinets d'architecture et urbanisme Arquiespaço Lda, Pedro George & Associés Lda, A. Matos Veloso & Alçada Baptista Lda et Tomás Taveira S.A. et intégrée l'équipe du Bureau d'Evaluation des Projets du Département d'Administration Urbaine de la Mairie de Montijo.

Après avoir dirigé le Département de Préparation et Méthodes chez Betofer, Société des Constructions S.A. du Groupe International Strabag SE, a commencé à travaillé pour compte propre et ouvert son cabinet à Lisbonne, l'Atelier Arco Cego, Architecture Lda, en 2006.

Parallèlement, effectue des recherches sur l'écoconstruction, la construction durable, la préfabrication et les systèmes de projet, avec une activité d'enseignement universitaire régulière.

Avant de déménager pour la région parisienne, Yvelines, en 2018, a résidé à Benguela, en Angola, entre 2011 et 2014, où a été chargée du Département Technique de la société d'ingénierie, Herlot S.A., et à Praia, sur l'île de Santiago, au Cap-Vert, entre 2015 et 2017.

Parle portugais, français, anglais et espagnol. Est enregistrée à l'Ordre des Architectes dès février 1998. Permis B dès 1992.

« L'architecte, c'est formuler les problèmes avec clarté. » Le Corbusier